





# Prise en charge des toxicités des immunothérapies

**ICM - Institut du Cancer de Montpellier**  
Salle de conférences Épidaure



**Vendredi 4 avril 2025**  
**8h45 - 18h00**

## Comment venir à l'ICM ?

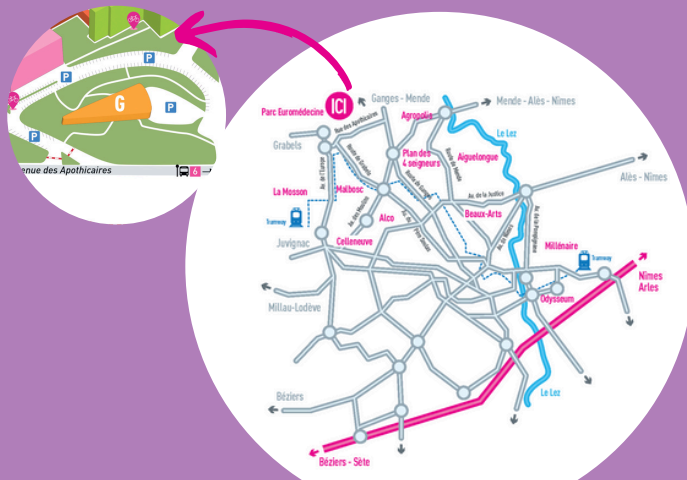
-  **• Par l'autoroute côté Ouest :**  
Sortie n°32 « Saint-Jean-de-Védas ». Suivre Montpellier Centre, La Mosson, Ganges.
- Par l'autoroute côté Est :**  
Sortie n°29 « Montpellier Est ». Suivre Antigone, Millau, Hôpitaux-Facultés, Ganges. Puis prendre direction Parc Euromédecine, Ganges.
-  Depuis le centre-ville, suivre Hôpitaux-Facultés, Ganges.
-  Prendre le tramway direction « Mosson » (Ligne 1), puis descendre à la station « Occitanie » - Continuer par le bus n°6 jusqu'à l'arrêt : « Les Antennes » - Continuer sur la rue des Apothicaires vers le Bâtiment G "Prévention".



## Contactez l'École du Cancer :

-  +33 (0)4 67 61 25 94
-  [EcoleCancerMontpellier@icm.unicancer.fr](mailto:EcoleCancerMontpellier@icm.unicancer.fr)
-  Plateforme d'inscription

## Restons connectés ...

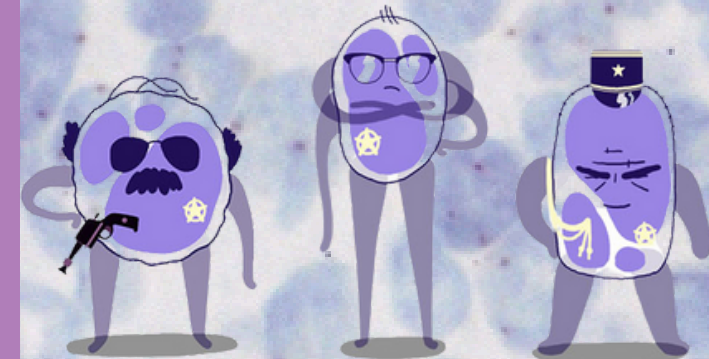

**PATRICK**  
LYMPHOCYTE T

**DOMINGO**  
CELLULE DENDRITIQUE

**CHEF**  
LYMPHOCYTE T

Cellules Immuno Toon©  
du système immunitaire SERPA

**Inscription gratuite**





4/04/25



7h15



Salle de conférences Épidaure  
Département de Prévention de l'ICM - Bâtiment G  
208, avenue des Apothicaires  
34090 MONTPELLIER

**Coordinateurs médicaux :**

Dr Alexandre MARIA  
Pr Xavier QUANTIN

8h45

Accueil & Visite des stands

9h00

Introduction - Dr Alexandre MARIA et Pr Xavier QUANTIN

9h30

Nouvelles indications de l'immunothérapie - Dr Sarah CAVAILLON

10h00

Place du péri-opératoire - Pr Xavier QUANTIN

10h30

Pause & Visite des stands

11h00

De-escalade - Dr Quentin THOMAS

11h30

Un an de RCP immunotox - Dr Alexandre MARIA

12h00

Communication Orale sur les travaux en cours 1 et 2 - [à venir]

12h30

Buffet & Visite des stands

14h00

BITE et CAR-T: place dans les tumeurs solides - [sous réserve] Dr Diego TOSI

14h30

Communication Orale sur les travaux en cours 3 et 4 - [à venir]

[Suite du programme sur  
la dernière page]

# Je m'inscris

Inscription gratuite

> Rapidement en ligne :

[ecoleducancer.upility.com](http://ecoleducancer.upility.com)

ou

> Je complète le bulletin :

Nom

Prénom

Spécialité

Établissement

CP Ville

Téléphone

Email

**Ateliers de l'après-midi (2 choix max.) :**

Je souhaite m'inscrire à l'Atelier A

Je souhaite m'inscrire à l'Atelier 2

Je souhaite m'inscrire à l'Atelier PM

Je retourne mon bulletin-réponse par mail à :

[l'École du Cancer de Montpellier](mailto:ecoleducancer@upility.com)

15h00 Pause & Visite des stands

15h30 Ateliers :

A

Salle

Le Rechallenge  
en question

[à venir]

2

Salle

Le bilan préthérapeutique  
ou l'immunothérapie  
chez le malade à risque

Dr Alexandre MARIA

PM

Salle

Parcours immuno :  
premiers retours  
d'expérience

[à venir]

15h15 Pause & Visite des stands

15h45 Reprise des Ateliers

17h45 Conclusion

18h00 Clôture de la journée



Ils nous soutiennent :

AstraZeneca  Bristol Myers Squibb  

  Innovation for patient care  | PHARMACEUTICAL COMPANIES OF 

 MSD  